INNOVACIÓN Y TECNOLOGÍA
ENERGÉTICA DE CANTABRIA, S.L.

Servicios de Sostenibilidad

Sostenibilidad

Entendemos la sostenibilidad como un modelo de desarrollo **desarrollo económico** que se realice dentro de un modelo de **participación ciudadana y empresarial** con el objetivo final de **preservación del medio ambiente** tratando de realizar sus actuaciones siempre desde una ética empresarial y respetando los valores de la organización.

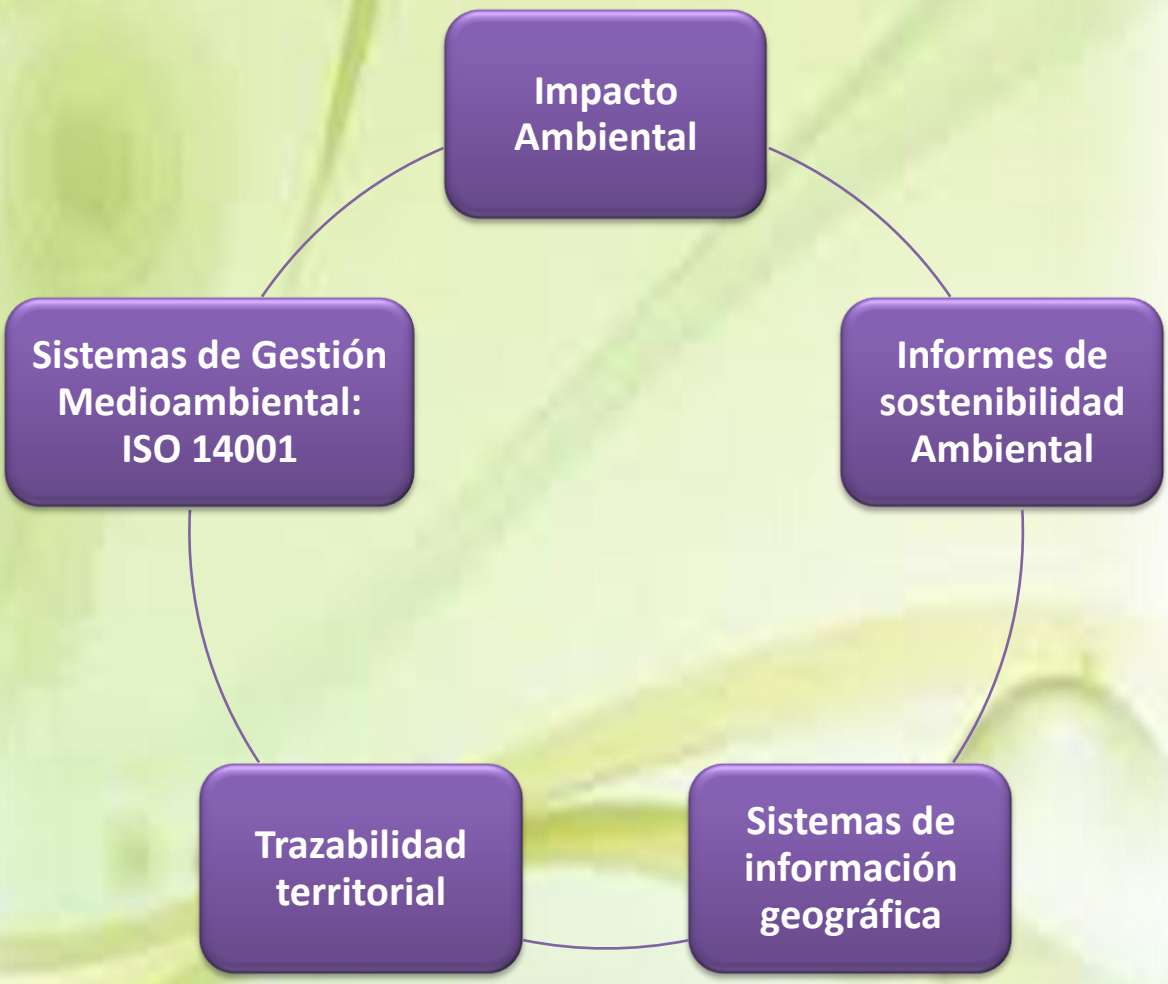

Avda. de los Castros s/n, CDTUC FASE A. • 39005 SANTANDER
• Tel: 942 76 45 88 • email: itec@iteccantabria.es • http://www.iteccantabria.es

Impacto Ambiental

iTec
INNOVACIÓN Y TECNOLOGÍA
ENERGÉTICA DE CANTABRIA, S.L.

Realizamos estudios de Impacto Ambiental – EIA – para la administración, con el objetivo de identificar con claridad e interpretar los impactos ambientales que produce un proyecto en su entorno en caso de ser ejecutado

Actuamos a lo largo del ciclo completo del Impacto Ambiental

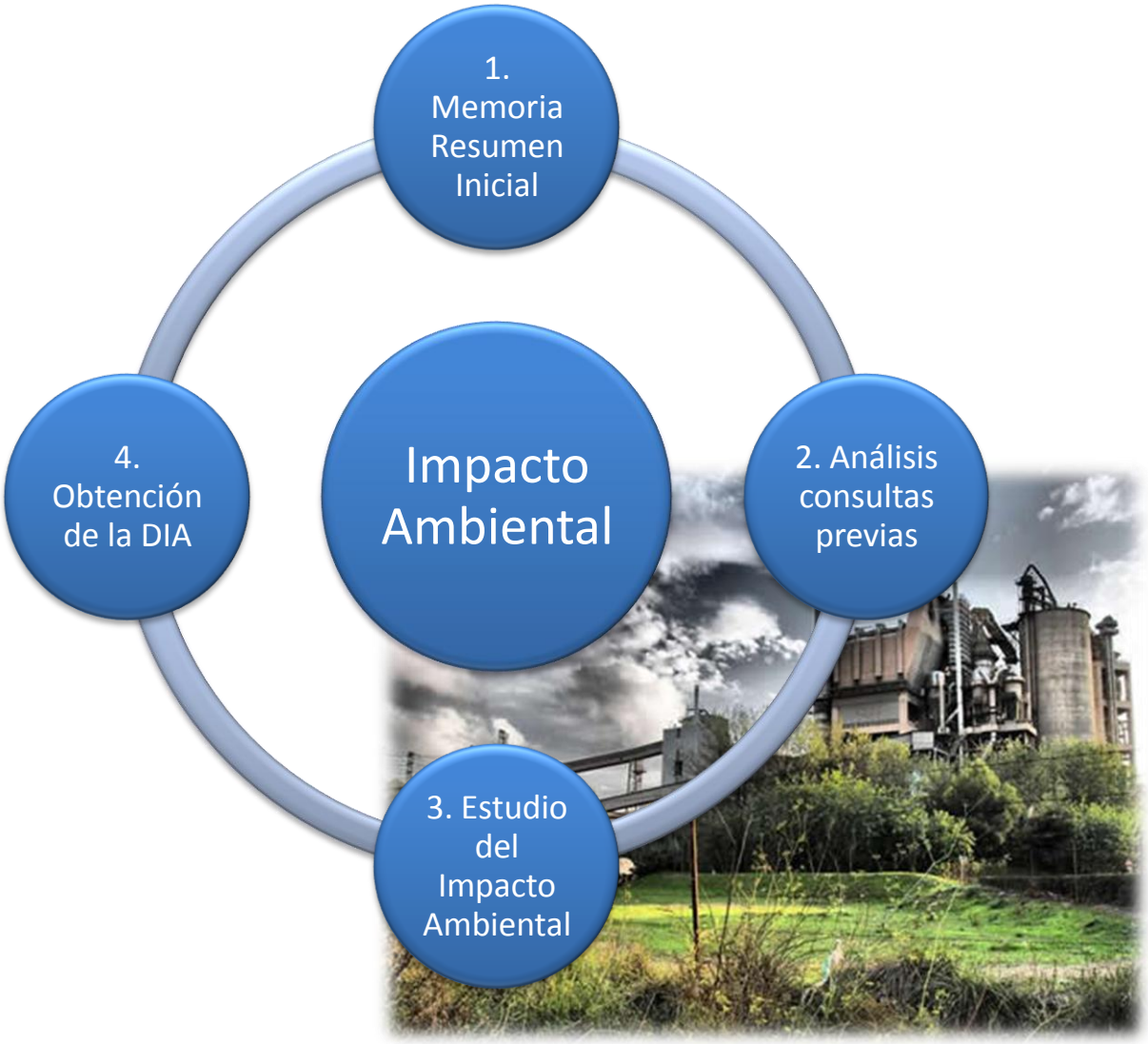

Avda. de los Castros s/n, CDTUC FASE A. • 39005 SANTANDER
• Tel: 942 76 45 88 • email: itec@iteccantabria.es • http://www.iteccantabria.es

Informe de Sostenibilidad Ambiental – ISA

iTec
INNOVACIÓN Y TECNOLOGÍA
ENERGÉTICA DE CANTABRIA, S.L.

El Informe de Sostenibilidad Ambiental es un documento exigido por la Ley 9/2006, de 28 de abril, sobre evaluación de los efectos de determinados planes y programas en el medio ambiente.

Nuestro equipo elabora de forma integral el **Informe de Sostenibilidad Ambiental,** que muchas veces requiere estudios adicionales de diversa naturaleza: acústicos, topográficos, hidrológicos, de suelos, residuos, arqueológicos, de flora y fauna etc. según sea la naturaleza del Plan o Programa considerado.

El contenido y forma de tramitación de los Informes de Sostenibilidad Ambiental varía, en su aplicación práctica, en las diferentes Comunidades Autónomas.

Es necesaria la presentación de documentación ambiental previa en algunas de las Comunidades. Con este documento previo se establecen consultas con diferentes organismos ambientales implicados; y la Administración Autonómica (o Estatal según el caso) detalla el contenido exacto de estos estudios.

Posteriormente, y conocido el contenido de cada caso, redactamos el Informe de Sostenibilidad Ambiental; que una vez entregado es sometido a información pública, permitiendo alegaciones y consultas adicionales. Una vez finalizado este trámite se emite un documento final preceptivo y se informa del mismo a todos los agentes implicados.

Si precisa realizar un Informe de Sostenibilidad Ambiental o cualquier otro estudio relacionado con la Evaluación Ambiental de Planes y Programas contacte con nosotros. Le asesoraremos personalizada y profesionalmente en su caso concreto, y le prepararemos un presupuesto sin compromiso con un precio cerrado para los diferentes estudios ambientales necesarios en su plan o programa.

Avda. de los Castros s/n, CDTUC FASE A. • 39005 SANTANDER
• Tel: 942 76 45 88 • email: itec@iteccantabria.es • http://www.iteccantabria.es

¿Qué es un GIS?

"software específico que permite a los usuarios crear consultas interactivas, integrar, analizar y representar de una forma eficiente cualquier tipo de información geográfica referenciada asociada a un territorio, conectando mapas con bases de datos"

Se estructura en diferentes conjuntos de información:

- *Mapas Interactivos.*
- *Datos Geográficos.*
- *Modelos de Geoprocesamiento.*
- *Modelos de Datos*
- *Metadatos.*

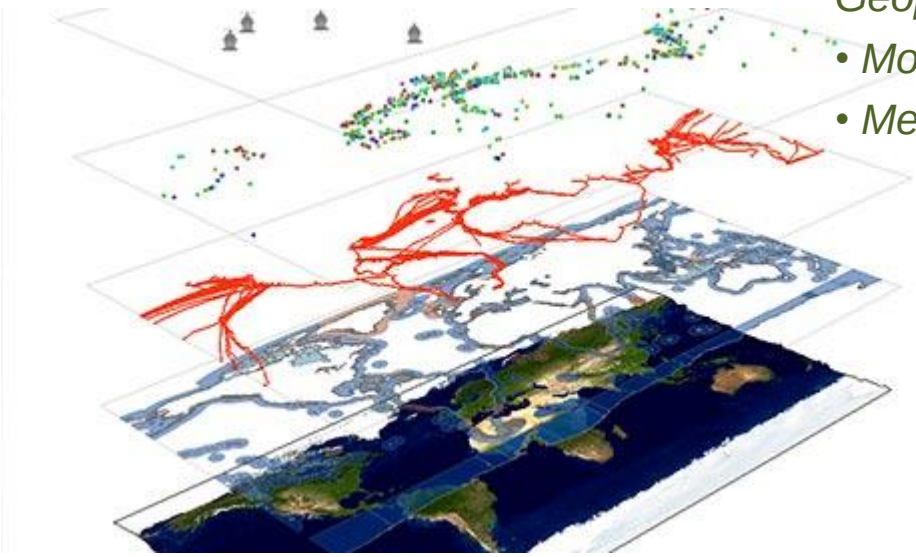

Avda. de los Castros s/n, CDTUC FASE A. • 39005 SANTANDER
• Tel: 942 76 45 88 • email: itec@iteccantabria.es • http://www.iteccantabria.es

Ordenación Territorial

"Es la proyección en el espacio de las políticas social, cultural, ambiental y económica de una sociedad."

Para definir **políticas y planes de ordenamiento territorial**, se requiere, entre otras cosas, de información tanto de las potencialidades y limitaciones, así como de las oportunidades y amenazas que tiene un territorio, complementada con el análisis de escenarios a futuro y la visión de desarrollo.

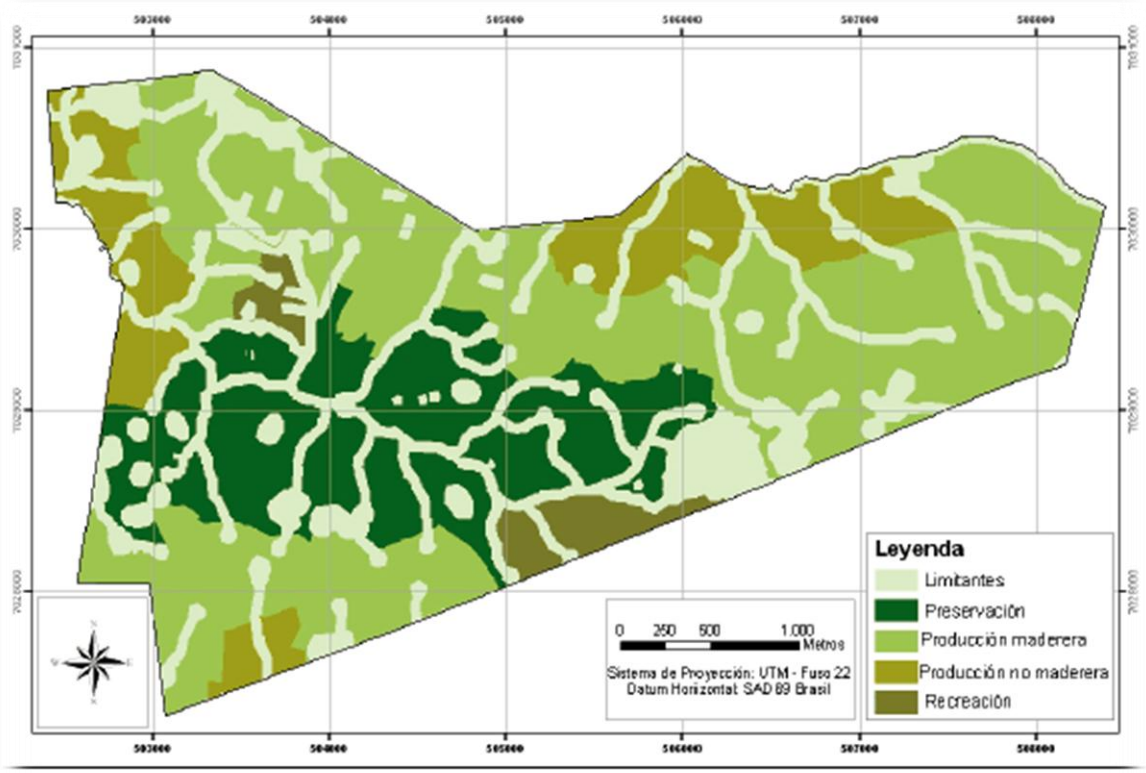

Figura 2. Mapa de zonas de la reserva.

Avda. de los Castros s/n, CDTUC FASE A. • 39005 SANTANDER
• Tel: 942 76 45 88 • email: itec@iteccantabria.es • http://www.iteccantabria.es

Sistema de Gestión Medioambiental: ISO 14001

iTEC
INNOVACIÓN Y TECNOLOGÍA ENERGÉTICA DE CANTABRIA, S.L.

El sistema ISO 14001 de gestión medioambiental, con validez y reconocimiento en todo el mundo, ofrece un marco para el desarrollo voluntario de medidas de conservación: desde aspectos como el ahorro energético hasta la protección climática y la eliminación de residuos.

Los expertos en medioambiente y en sistemas de gestión de ITEC sacarán a relucir aspectos de debilidad en su sistema de gestión medioambiental, y sentarán las bases de un proceso encaminado a una mejora continua y verificable, reduciendo así los riesgos medioambientales y mejorando su equilibrio ecológico a largo plazo.

Beneficios de Implantar un Sistema de Gestión Medioambiental:

- Correcta preparación y adecuación a los requerimientos y legislaciones
- Reducir emisiones, gastos y aguas residuales
- Reducción de costos medioambientales inmediatos
- Minimizar el riesgo de responsabilidad medioambiental
- Garantizar que se ajusta a los requisitos de los clientes y las autoridades
- Fomentar un comportamiento respetuoso con el medio ambiente entre sus empleados
- Mejor puntuación en concursos públicos
- Mejorar su imagen a los ojos de los clientes, socios y el público en general
- Alcanzar sus propios objetivos medioambientales

Todo ello se sigue mediante un proceso definido común a los sistemas de gestión: P-D-C-A

Avda. de los Castros s/n, CDTUC FASE A. • 39005 SANTANDER
• Tel: 942 76 45 88 • email: itec@iteccantabria.es • http://www.iteccantabria.es

iTEC

INNOVACIÓN Y TECNOLOGÍA
ENERGÉTICA DE CANTABRIA, S.L.

www.iteccantabria.es

LinkedIn

942 76 45 88
630 549 036
itec@iteccantabria.es